

| V R A G E N ? | Even Apeldoorn bellen: (055) 579 8000

De Tijdelijke Reisverzekering



Even Apeldoorn bellen: (055) 579 8000 Onze medewerkers zijn u graag van dienst op werkdagen van 8.00 tot 21.00 uur (dus ook 's avonds) en op zaterdag van 9.00 tot 16.30 uur. Zij maken graag tijd voor u.

www.centraalbeheer.nl Op onze internetsite vindt u alle informatie over onze verzekeringen en financiële diensten. U kunt online uw premie berekenen en de verzekering direct sluiten. Bovendien kunt u er uw verzekeringen wijzigen en een schade melden.

Schriftelijke reacties naar: Centraal Beheer Achmea, Postbus 9150, 7300 HZ Apeldoorn.



Zeker op reis tegen een aantrekkelijke premie

**Centraal
beheer** | achmea

INHOUDSOPGAVE	koffers
	onderweg
	vliegveld
	bergen
	sneeuw
strand	
musea	
hotel	
ansichtkaart	
Centraal Beheer Achmea maakt het u graag gemakkelijk	3
De Tijdelijk Reisverzekering van Centraal Beheer Achmea	5
Een uitgebreide verzekering	11
Uw voordelen nog even op een rij	14

Centraal Beheer Achmea maakt het u graag gemakkelijk

Bij de naam Centraal Beheer Achmea denkt iedereen meteen aan 'Even Apeldoorn bellen'. Dat korte zinnetje geeft onze manier van werken goed weer: direct en persoonlijk contact met onze klanten, zonder tussenpersonen. Deze directe communicatie werkt veel sneller, voorkomt misverstanden en is voor u ook nog eens kostenbesparend. En als er iets aan de hand is, moeten zaken snel en probleemloos voor u worden geregeld.

Vandaar dat wij hebben gekozen voor rechtstreeks contact. Via de telefoon, internet of per post. Zekerheid, gemak en duidelijkheid: dat is wat wij bieden. Dat geldt ook voor onze verzekeringen en financiële diensten. Die moeten duidelijk zijn en bovendien gemakkelijk te regelen.



Onze Tijdelijke Reisverzekering is daarvan een prima voorbeeld.

'Wij gaan altijd met de auto naar een huisje in de Alpen. Zeker met onze kleine van drie wil je dan wel met een gerust hart op reis. En bij deze Tijdelijke Reisverzekering is ze nog gratis mee verzekerd ook!'





De Tijdelijke Reisverzekering van Centraal Beheer Achmea

Als u op vakantie gaat, wilt u alles perfect geregeld hebben. U heeft de reis geboekt, misschien een vliegticket geregeld of een auto gehuurd. Misschien wel speciale spullen aangeschaft zoals een fototoestel of een fietsenrek voor op de auto. Kortom, de vakantie is iets waar u naar uitkijkt. Op vakantie bent u in een andere omgeving, waar alles net iets anders gaat dan thuis. De zekerheid dat onverwachte dingen goed worden geregeld, wilt u ook. Een reisverzekering is daarbij onmisbaar. Maar dan wel tegen een aantrekkelijke premie.



Uitstekende dekking op maat

Ongewone omstandigheden en een onbekende omgeving, of juist dat ene adres waar u ieder jaar weer naar toegaat. Ieder viert zijn vakantie op zijn eigen manier. Tijdens de vakantie wilt u zorgeloos genieten en uitrusten, of juist actief bezig zijn. Of u nu op wintersport gaat of een leuke stedentrip wilt doen. Met de Tijdelijke Reisverzekering van Centraal Beheer Achmea bent u goed verzekerd. Bijvoorbeeld tegen diefstal van uw fototoestel, verlies van uw bagage of schade aan uw fiets. Ieder kiest zijn eigen soort vakantie, en wil de reisverzekering die daarbij past. Daarom bestaat onze

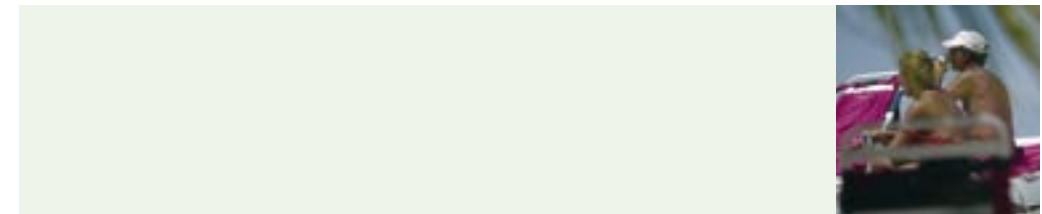
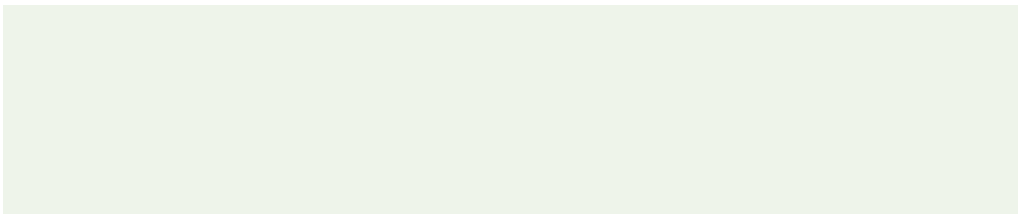

Kinderen tot
5 jaar zijn
automatisch
en gratis
meeverzekerd.

Tijdelijke Reisverzekering uit een basisverzekering die u naar eigen wens kunt aanvullen met extra dekkingen. Bijvoorbeeld als u gaat skiën of als u aan onderwatersport doet. Zo kunt u zich extra verzekeren en betaalt u niet te veel.

Het basispakket

De belangrijkste onderdelen van het basispakket van de Tijdelijke Reisverzekering zijn de volgende:

Bagage

Uw bagage is per gebeurtenis verzekerd tegen schade, verlies en diefstal tot € 2.500,- per persoon. Voor bepaalde zaken bent u tot een maximumbedrag verzekerd:

- o.a. brillen en sieraden tot maximaal € 200,- per persoon;
- o.a. fietsen tot maximaal € 250,- per persoon;
- contant geld voor alle verzekerden samen tot € 230,-;
- foto-, film-, beeld-, geluids- en computerapparatuur voor alle verzekerden samen tot € 1.250,-;
- surfplanken voor alle verzekerden samen tot € 800,-;
- (tele)communicatie-apparatuur tot maximaal € 160,- per persoon.

Persoonlijke hulpverlening en repatriëring

Bij problemen op reis kunt u altijd de Centraal Beheer Achmea Hulplijn inschakelen. In geval van bijvoorbeeld ziekte, ongeval of overlijden helpen wij

De Centraal Beheer Achmea Hulplijn

Bij ernstige problemen, ongeval of overlijden, kunt u contact opnemen met de Centraal Beheer Achmea Hulplijn (055) 579 7979. Vanuit het buitenland kunt u ons bereiken op het telefoonnummer 031 55 579 7979. Wij zorgen er dan voor dat u de hulpverlening krijgt, die u op dat moment nodig heeft.

u snel. Ook regelt Centraal Beheer Achmea dan voor u de repatriëring van uw auto, indien dit noodzakelijk is. Nagenoeg alle kosten zijn verzekerd.

Langlaufen

De risico's die u loopt tijdens het langlaufen zijn standaard meeverzekerd.

Schademelding

Als u terug bent van vakantie en u heeft schade, dan wilt u dat uw schade snel afgehandeld wordt. U kunt hiervoor 'Even Apeldoorn bellen' (055) 579 8350. Wij zorgen er dan voor dat u zo snel mogelijk uit de zorgen bent. Wij zijn bereikbaar op werkdagen van 08.00 tot 21.00 uur en op zaterdag van 09.00 tot 16.30 uur.

Aanvullingen op het basispakket

Afhankelijk van de vakantie die u kiest of de wensen die u heeft, stelt u uw Reisverzekering zelf samen. U kunt het basispakket naar wens uitbreiden met de volgende onderdelen:

Ongevallendekking

Bij ongevallen bent u verzekerd tot een bedrag van € 50.000,- per persoon in geval van blijvende invaliditeit en € 5.000,- per persoon in geval van overlijden. Vooral voor een wintersportvakantie is deze aanvulling op het basispakket uitermate geschikt.



Medische kosten

Als aanvulling op uw zorgverzekering zijn tijdens de verzekerde periode de kosten van noodzakelijke medische behandelingen in het buitenland meeverzekerd. Ook de kosten die niet worden vergoed als gevolg van eigen risico of vergoedingsmaximum worden door ons vergoed. Bij noodzakelijke tandheelkundige behandeling geldt een maximale vergoeding van € 350,- per persoon. U komt in aanmerking voor vergoeding van medische kosten in de landen die vallen onder onze Europadekking, als u in Nederland een Basiszorgverzekering heeft. Voor de overige landen in de wereld moet u een aanvullende zorgverzekering hebben gesloten.

Alpineski en onderwatersport

Beoefent u tijdens de vakantie een sport als skiën, snowboarden of duiken, dan zijn de risico's die daaraan verbonden zijn met deze aanvulling prima meeverzekerd.

Vervangend vervoer

Bij pech of een ongeval, als reparatie van uw auto, motor, caravan of andere aanhanger binnen 48 uur niet mogelijk is, zorgt Centraal Beheer Achmea voor een vervangend vervoermiddel.

Voertuighulp voor voertuigen jonger dan 8 jaar

Met deze dekking kunt u in het buitenland (Europa) bij pech of een ongeval met uw auto, motor, caravan of andere aanhanger rekenen op:

- een vergoeding van de noodzakelijke kosten voor hulp langs de weg (vergelijkbaar met Wegenwachthulp) tot maximaal € 250,- per gebeurtenis;
- het wegslepen naar de dichtstbijzijnde garage;
- het toezenden van niet-verkrijgbare onderdelen;
- het terughalen van uw auto, motor, caravan of aanhanger naar Nederland, als reparatie binnen 4 werkdagen niet mogelijk is. Uiteraard wordt uw bagage dan ook teruggehaald.

Vakantie Casco Dekking

Wanneer u met een auto op reis gaat die niet WA-Casco (All Risks) is verzekerd, is het zeker aan te bevelen een Vakantie Casco Dekking te nemen. Uw auto is dan tijdens de vakantie goed verzekerd. En heeft u uw auto bij Centraal Beheer Achmea verzekerd, dan profiteert u van een extra korting op de premie van deze dekking.



Een uitgebreide verzekering



Annuleringsverzekering

Uiteraard gaat u ervan uit dat een geplande vakantie doorgaat. Maar er kan natuurlijk altijd iets gebeuren waardoor u de reis moet annuleren of uw vakantie voortijdig moet beëindigen. Daarom is het verstandig om te kiezen voor onze Annuleringsverzekering. Denkt u er wel aan om deze verzekering af te sluiten binnen 14 dagen na het boeken van uw reis.

Met de Annuleringsverzekering van Centraal Beheer Achmea bent u voor een lage premie verzekerd tegen de financiële gevolgen van onverhoopte annulering of voortijdige beëindiging van uw vakantie. De premie bedraagt slechts 4% van de reissom. De reissom is het totale bedrag aan boekingen en reserveringen van vervoer en/of het geboekte vakantieverblijf.



Geef uw burens het telefoonnummer van onze Hulplijn (055) 579 7979
en wij helpen bij schade tijdens uw afwezigheid.

Een aantrekkelijke premie

Omdat u rechtstreeks zaken doet met Centraal Beheer Achmea, bespaart u heel wat op de kosten. Dit ziet u terug in onze premies. En omdat u zelf uw Reisverzekering op maat samenstelt, betaalt u niet voor verzekeringen die u toch niet nodig heeft. U betaalt bovendien geen polis- en administratiekosten.

Overzicht premies*			
Basispremie	Nederland	Europa	Wereld
Basispremie p/p per dag (excl. ongevallendeckking)	€ 0,75	€ 1,05	€ 2,00
Basispremie p/p per dag (incl. ongevallendeckking)	€ 0,90	€ 1,20	€ 2,15
Extra dekkingen			
Alpineski/onderwatersport p/p per dag	€ 1,00		
Medische kosten/tandarts p/p per dag:	€ 0,35		
Annuleringsverzekering	4% van de totale reissom		
Vakantie Casco Dekking			
Wel Centraal Beheer Achmea Autoverzekering: premie per dag	€ 0,40 per € 1.000,- consumentenprijs		
Geen Centraal Beheer Achmea Autoverzekering: premie per dag	€ 0,60 per € 1.000,- consumentenprijs		
Voertuighulp			
Voertuig per vakantie:	€ 11,40		
Vervangend vervoer			
Vervangend vervoer per voertuig per dag:	€ 1,05		

- * Premies per 1 maart 2008, inclusief 7,5% assurantiebelasting.
Kinderen tot 5 jaar zijn gratis meeverzekerde. Minimumpremies reisverzekering:
- excl. Vakantie Casco Dekking: € 6,81
 - incl. Vakantie Casco Dekking: € 40,84



Geen eigen risico

De Tijdelijke Reisverzekering van Centraal Beheer Achmea kent geen eigen risico.

Reisbewijs

Met dit handige kaartje heeft u altijd de belangrijkste telefoonnummers van onze Reisverzekering bij de hand. Stop het in uw portemonnee, zodat u ons altijd kunt bellen om een reisverzekering te sluiten of als u problemen heeft op vakantie.

Eerste dag gratis verzekerd!

Bij onze Tijdelijke Reisverzekering heeft u nog een voordeel. Hoe lang de periode ook duurt waarvoor u verzekerd bent, de eerste dag bent u gratis verzekerd. U betaalt wel altijd een minimumpremie van € 6,81.

Eenvoudig te sluiten

U kunt de Tijdelijke Reisverzekering van Centraal Beheer Achmea heel gemakkelijk sluiten. Het enige dat u hoeft te doen is het bijgevoegde formulier in te vullen en in de antwoordenvolp naar ons terug te sturen. Een postzegel is niet nodig.



Flexibele verzekering met extra dekkingen

Reisbewijs



Uw voordelen nog even op een rij

- Gratis eerste dag verzekerd
- Flexibel met extra dekkingen
- Kinderen tot 5 jaar gratis meeverzekerd
- Centraal Beheer Achmea Hulplijn
- Gratis Burenhulp
- U stelt uw eigen verzekering samen
- Geen eigen risico
- Geen polis- en administratiekosten
- Handig reisbewijs

Reisbewijs

Bel voor de annuleringsverzekering
(055) 579 8000

Bel bij problemen op vakantie:
(055) 579 7979

Bewaar dit Reisbewijs in uw portemonnee

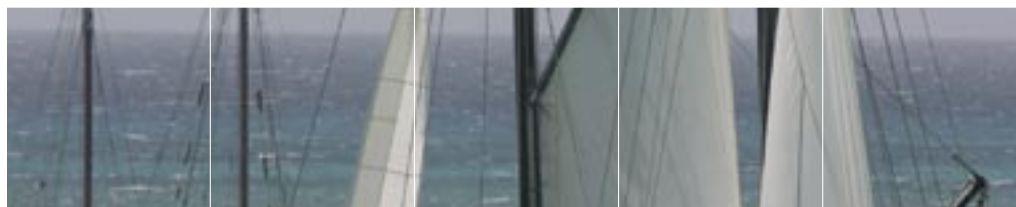

Vul nú het formulier in

U heeft met onze Tijdelijke Reisverzekering een prima verzekering, afgestemd op uw vakantie. U gaat goed verzekerd op reis tegen een aantrekkelijke premie.

Vul daarom direct het bijgevoegde formulier in. Stuur dit op naar Centraal Beheer Achmea, Antwoordnummer 55, 7300 VB Apeldoorn. Een postzegel is niet nodig.



Wij hebben deze brochure met zorg samengesteld. Daarbij hebben wij, voor de leesbaarheid, het opnemen van de letterlijke tekst van de polisvoorwaarden zoveel mogelijk vermeden. Voor de vaststelling van de rechten en verplichtingen tussen u en Centraal Beheer Achmea zijn uitsluitend de polisvoorwaarden bepalend. Ondanks de grote zorgvuldigheid die wij in acht nemen, kan Centraal Beheer Achmea geen aansprakelijkheid erkennen als er onjuistheden in deze brochure staan. Wij actualiseren onze brochures regelmatig; de nieuwe brochures komen in dat geval in plaats van de oude brochures.

Bij de aanvraag van een verzekering of financiële dienst vragen wij om persoonsgegevens. Deze gegevens gebruiken wij binnen de Achmea Groep voor het aangaan en uitvoeren van uw verzekeringsovereenkomst of financiële dienst, ter voorkoming en bestrijding van fraude, voor statistische analyse en om te kunnen voldoen aan wettelijke verplichtingen. In verband met een verantwoord acceptatiebeleid kunnen wij uw gegevens raadplegen bij de Stichting CIS te Zeist. Doel hiervan is risico's te beheersen en fraude tegen te gaan. Zie voor meer informatie www.stichtingcis.nl. Hier vindt u ook het van toepassing zijnde privacyreglement. Wij kunnen uw persoonsgegevens ook gebruiken om u te informeren over voor u relevante producten en diensten. Als u hier geen prijs op stelt, dan kunt u dit schriftelijk melden bij Centraal Beheer Achmea, Postbus 9150, 7300 HZ Apeldoorn.